Umleitung Veloroute
Bauetappen Industriestrasse

Etappe 3.04
Industriestrasse Nord

Etappe 3.05
Industriestrasse Mitte

Etappe 3.06
Industriestrasse Mitte Süd

Etappe 3.07
Industriestrasse Süd

Etappe 3.08
Schauenburgerstrasse West

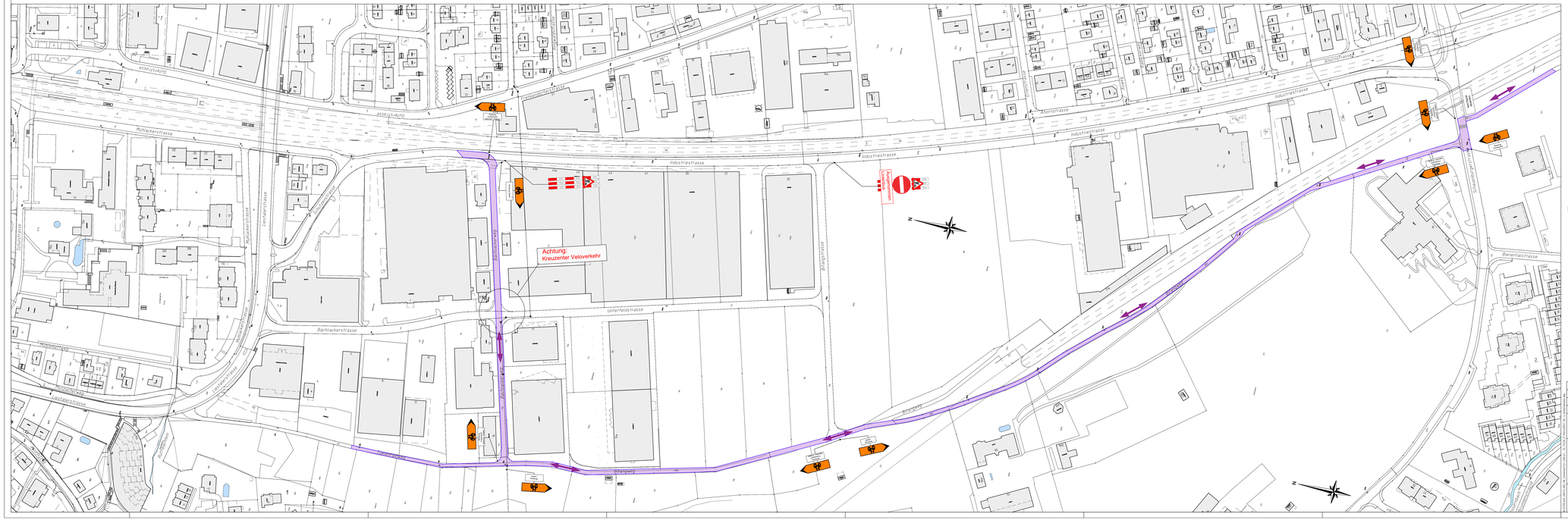

Zugehörige Pläne:

-420 00074 000 -	si 3065	Etappe 3-04 Industriestrasse Nord
-420 00074 000 -	si 3066	Etappe 3-05 Industriestrasse Mitte
-420 00074 000 -	si 3067	Etappe 3-06 Industriestrasse Mitte Süd
-420 00074 000 -	si 3068	Etappe 3-07 Industriestrasse Süd FW Teil 1
-420 00074 000 -	si 3069	Etappe 3-07 Industriestrasse Süd EW Teil 2
-420 00074 000 -	si 3071	Etappe 3-08 Schauenburgerstrase

Index	Datum	Gez.	Vis.	Art der Änderung	Index	Datum	Gez.	Vis.	Art der Änderung

EBL, Genossenschaft Elektra Baselland
Fernwärme Liestal Teilperimeter Nord Frenkendorf

Auflageplan

Baulos 3 "Industriestrasse"

Übersicht
Verkehrsphasen Baulos 3

Massstab	1:1000	Gezeichnet	20.04.2026 Slu
		Gesehen	20.04.2026 KLHO
Projektleiter		H. Klapper	
Sachbearbeiter		L. Scalzo	
Proj.-Nr.	420 00074 000		
Plan-Nr.	0021	Index	

gruner
Gruner AG
St. Jakobs-Strasse 199
Telefon
basel@gruner.ch
CH-4020 Basel
+41 61 387 80 80
www.gruner.ch

Etappe 3.07 Industriestrasse Süd
Teil1 FW-Projekt

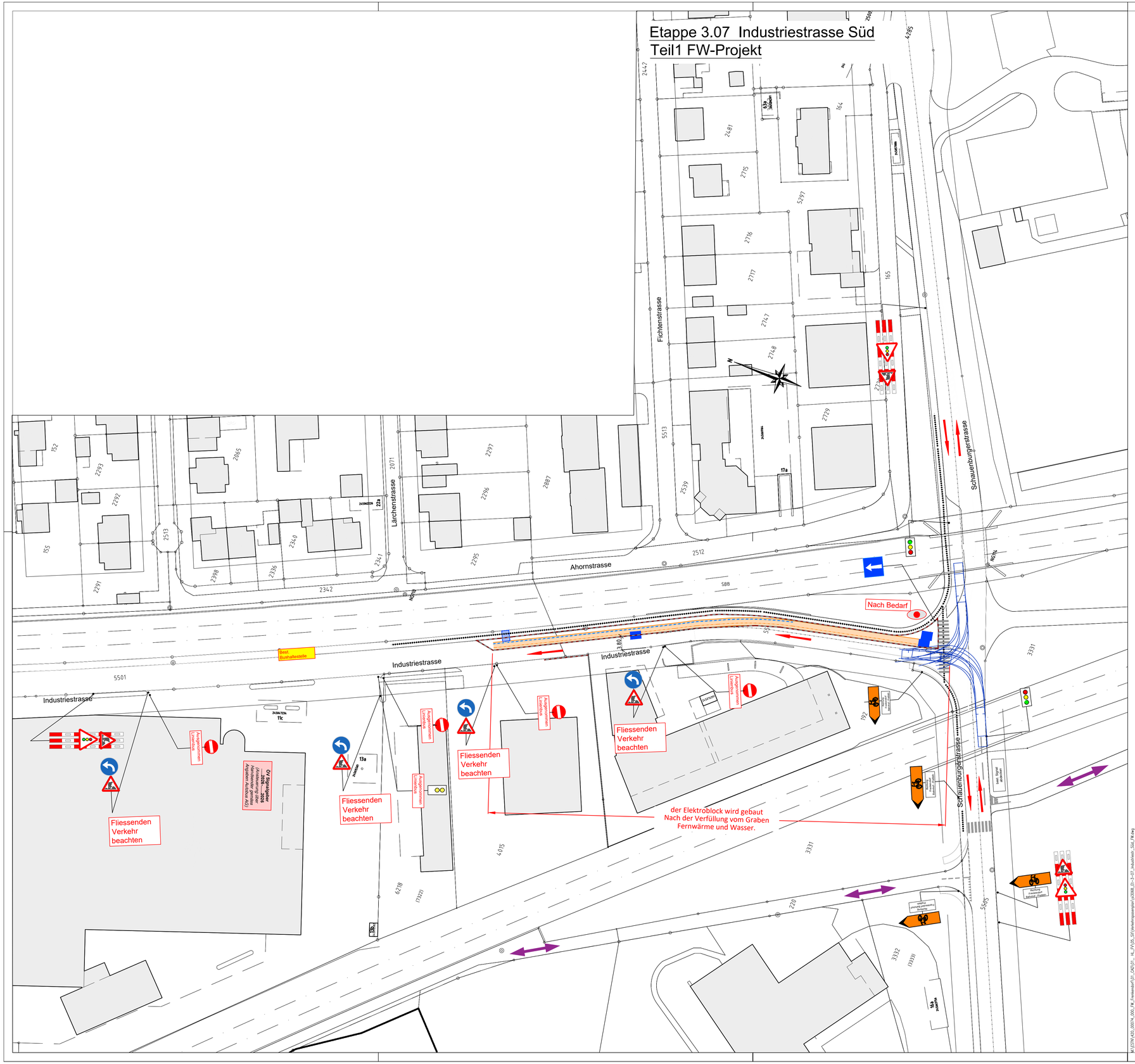

Legende Baustelleneinrichtung

- Fussgängerbrücke
- Stahlplatten
- Signalisation Neu
- Baustellenbereich
- Graben Fernwärme
- Fussweg
- Fahrtrichtung
- Veloweg Oberdorf/Bahnhof Frenkendorf /Liestal
- Verkehrsdienst

Index	Datum	Gez.	Vis.	Art der Änderung	Index	Datum	Gez.	Vis.	Art der Änderung

EBL, Genossenschaft Elektra Baselland
Fernwärme Liestal Teilperimeter Nord Frenkendorf

Auflageplan

Baulos 3 "Industriestrasse"

Verkehrsphasenplan
Etappe 3.07 Industriestrasse Süd
Situation FW Teil1

Massstab	Gezeichnet	22.04.2026	Slu
1:500	Gesehen	23.04.2026	KLHO
Projektleiter	H. Klapper		
Sachbearbeiter	L. Scalzo		

gruner
Gruner AG
St. Jakobs-Strasse 199 CH-4020 Basel
Telefon +41 61 367 95 95
basel@gruner.ch, www.gruner.ch

Proj.-Nr. 420 00074 000
Plan-Nr. 3068 Index

M:\STN\420_00074_000_FW_Frenkendorf\07_CAD\01_HL_FV\05_SV\Verkehrsprojekt\v30846_01-3-07_Industrieste_Süd_FW.dwg

Dieser Plan wurde mit dem CIC-System der Gruner AG erstellt. Einsprüchen von Hand in diesen Plan sind nicht gestattet.

Etappe 3.07 Industriestrasse Süd
Teil 2 EW-Projekt

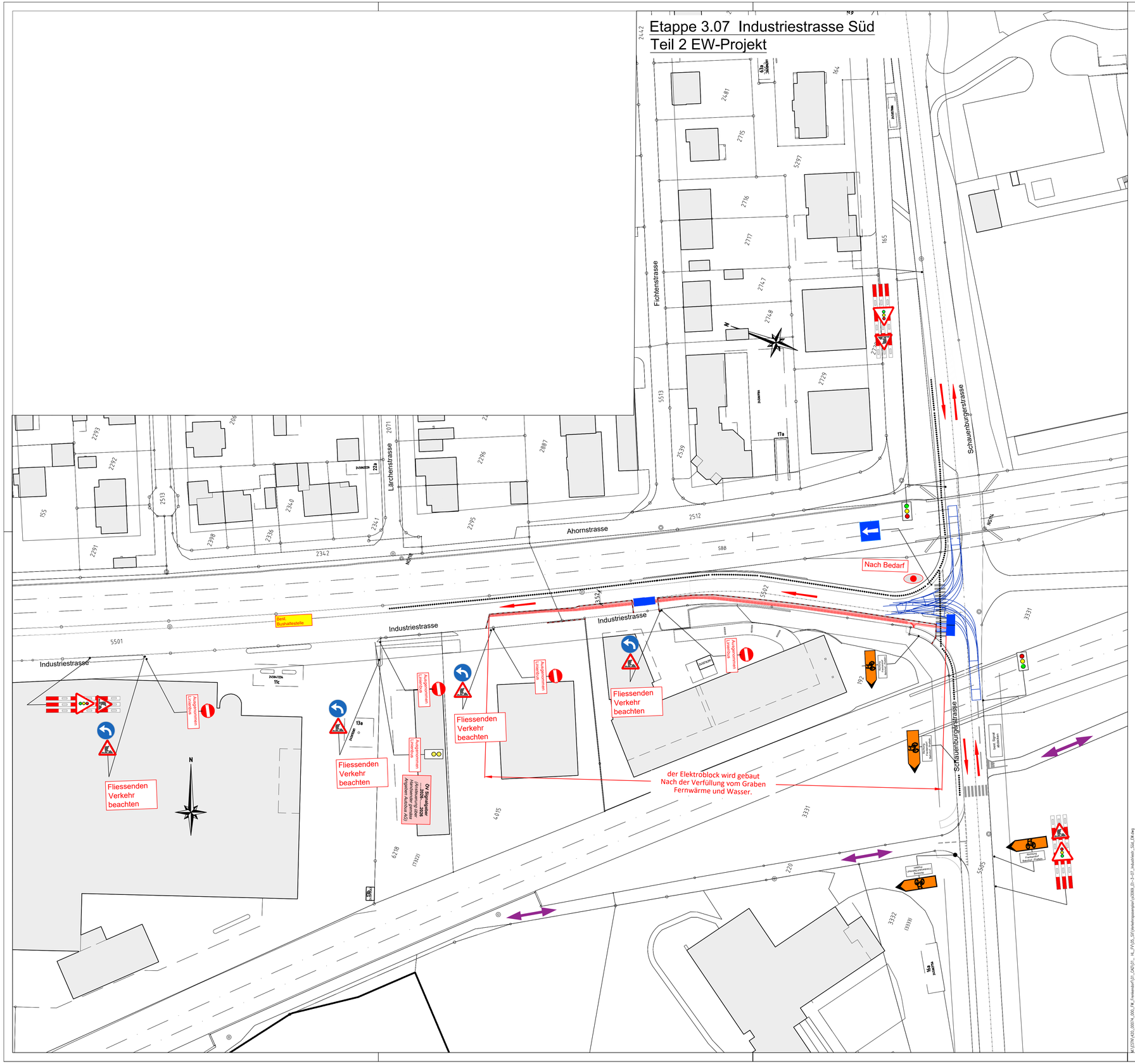
Industriestrasse
Ahornstrasse
Larchenstrasse
Fichtenstrasse
Schauenburgerstrasse
Bus-Haltestelle
Nach Bedarf
Fliessenden Verkehr beachten
Ausgenommen Linienbus
der Elektroblock wird gebaut
Nach der Verfüllung vom Graben
Fernwärme und Wasser.
OV Sissach-Liestal
Hauptstrasse (Umbau)
Angebotsausbau AKU
Fussgänger Umleitung
Radfahrer Umleitung
Fussgänger Umleitung
Radfahrer Umleitung
Fussgänger Umleitung
Radfahrer Umleitung

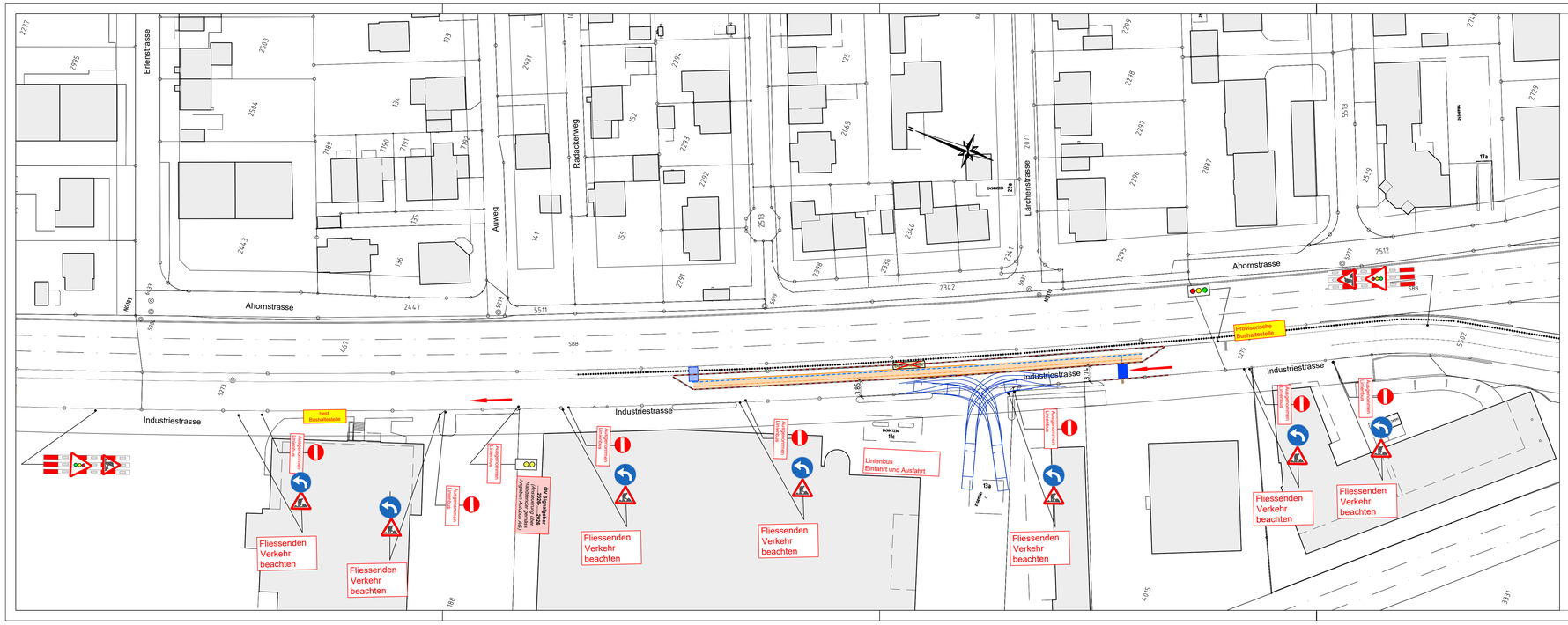
Erlenstrasse
Auweg
Radackerweg
Lärchenstrasse
Ahornstrasse
Industriestrasse
Bestehende Bushaltestelle
Provisorische Bushaltestelle
Linienbus Einfahrt und Ausfahrt
Fliessenden Verkehr beachten
Angezeichnen Leitlinie
Aufgezeichnen Sperrfläche
Aufgezeichnen Pfeilrichtungen
Aufgezeichnen Fussgängerstreifen
Aufgezeichnen Haltelinie
Aufgezeichnen Pfeilrichtungen
Aufgezeichnen Sperrfläche
Aufgezeichnen Leitlinie

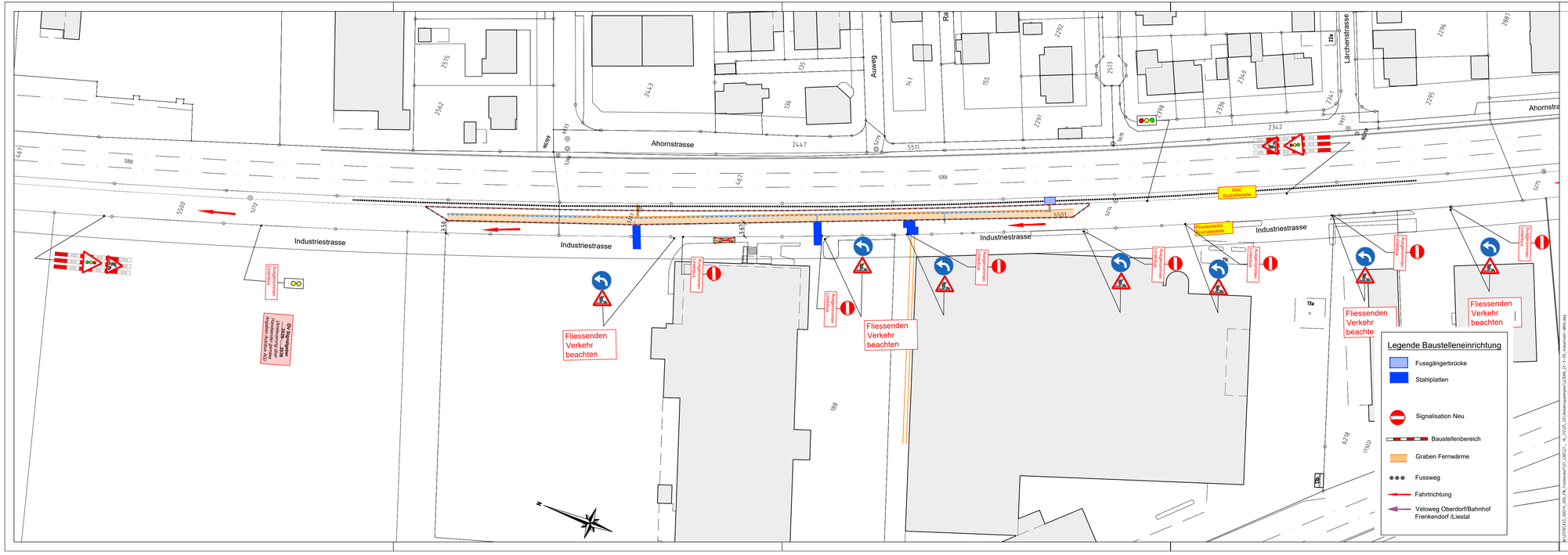

Index	Datum	Gez	Vis.	Art der Änderung	Index	Datum	Gez	Vis.	Art der Änderung

EBL, Genossenschaft Elektra Baselland
Fernwärme Liestal Teilperimeter Nord Frenkendorf

Auflageplan

Baulos 3 "Industriestrasse"

Verkehrsphasenplan
Etappe 3.05 Industriestrasse Mitte
Situation

Massstab	Gezeichnet	15.04.2026	Slu
ohne	Gesehen	23.04.2026	KLHO
Projektleiter		H. Klapper	
Sachbearbeiter		L. Scalzo	

gruner

Gruner AG
St. Jakobs-Strasse 199
Telefon
basel@gruner.ch,
CH-4020 Basel
+41 61 367 95 95
www.gruner.ch

Proj.-Nr: 420 00074 000

Plan-Nr.: 3066 Index

Diese Pläne wurde mit dem CAD-System der Gruner AG erstellt. Änderungen von Hand in diesen Plan sind nicht gestattet.

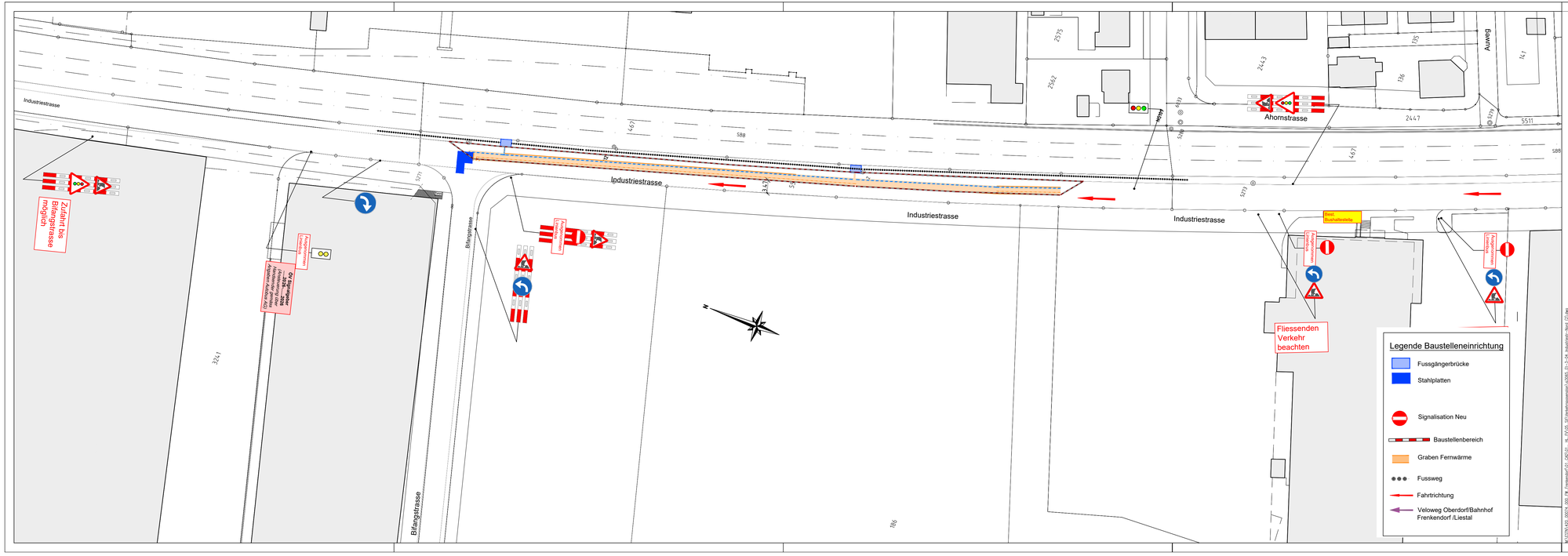

Index	Datum	Gez	Vis.	Art der Änderung	Index	Datum	Gez	Vis.	Art der Änderung

EBL, Genossenschaft Elektra Baselland
Fernwärme Liestal Teilperimeter Nord Frenkendorf

Auflageplan

Baulos 3 "Industriestrasse"

Verkehrsphasenplan
Etappe 3.04 Industriestrasse Nord
Situation

Massstab	Gezeichnet	17.04.2026	Slu
ohne	Gesehen	23.04.2026	KLHO
Projektleiter		H. Klapper	
Sachbearbeiter		L. Scalzo	

gruner
Gruner AG
St. Jakobs-Strasse 199
Telefon
basel@gruner.ch,
CH-4020 Basel
+41 61 367 95 95
www.gruner.ch

Proj.-Nr: 420 00074 000
Plan-Nr: 3065
Index

Dieser Plan wurde mit dem CAD-System der Firmen AC ermittelt. Eintragungen von Hand in diesem Plan sind nicht gestattet.

M:\1370\420_00074_000_Ma_Frenkendorf\07_CAD\04_ISP\Verkehrsprojekt\3.04_3.3-04_Industrie-Nord_02.dwg